ŘEZOPOHLED B-B

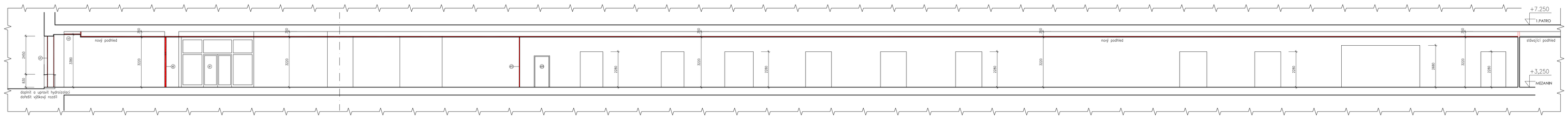

PŮDORYS

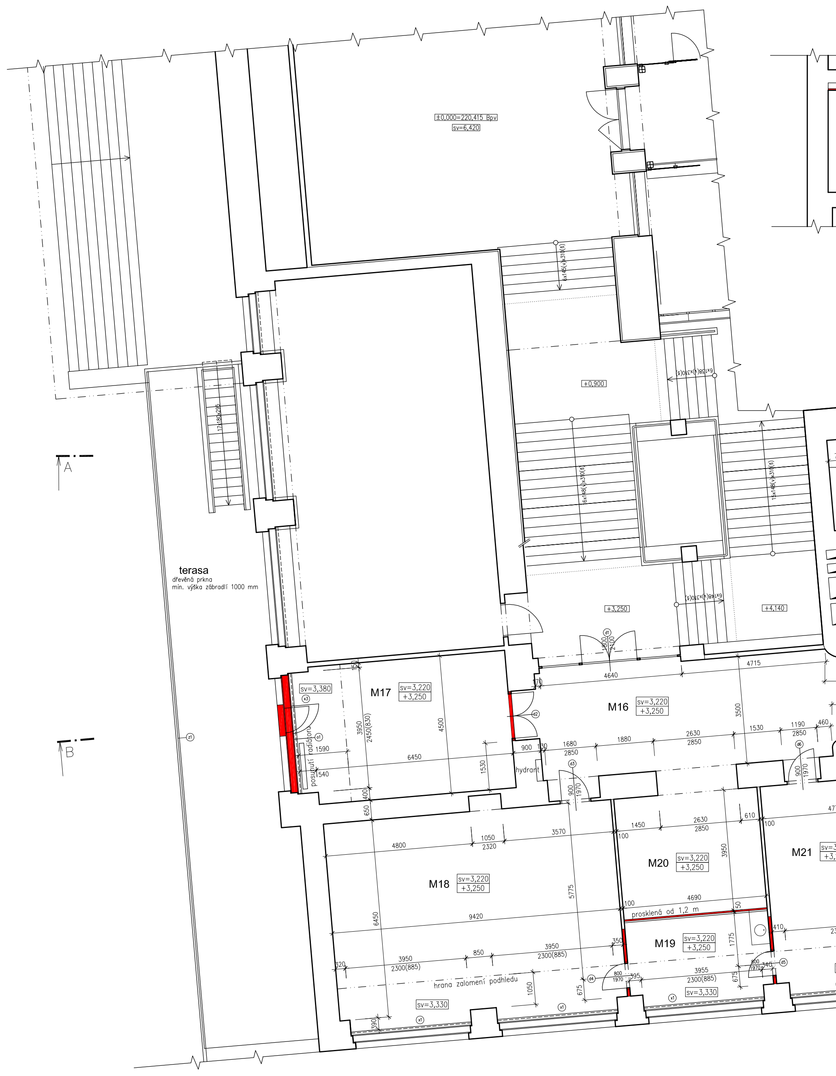

ŘEZOPOHLED A-A

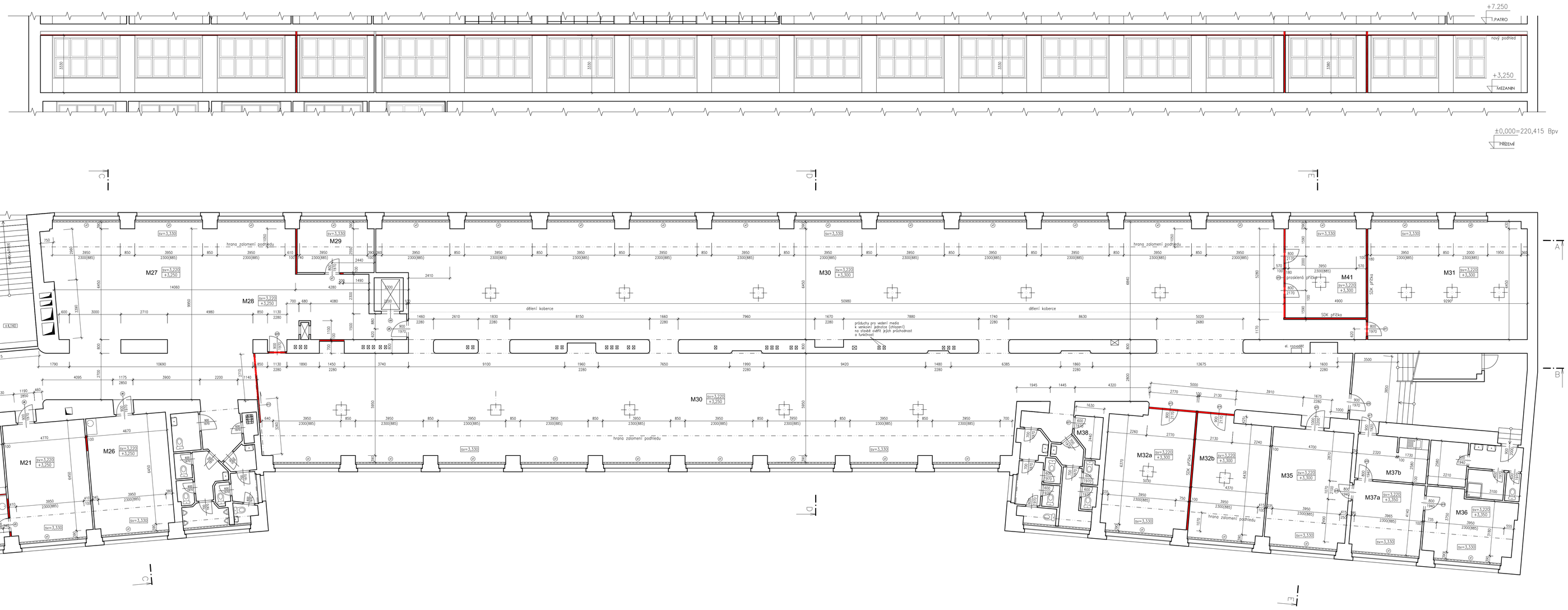

ŘEZOPOHLED C-C

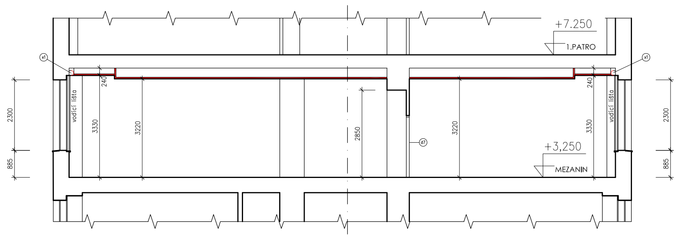

ŘEZOPOHLED D-D

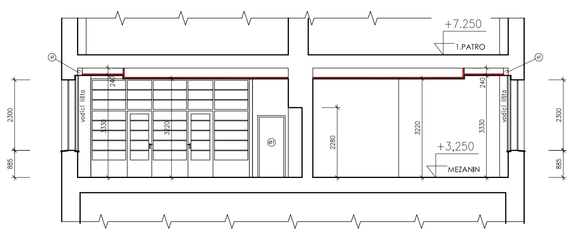

ŘEZOPOHLED E-E

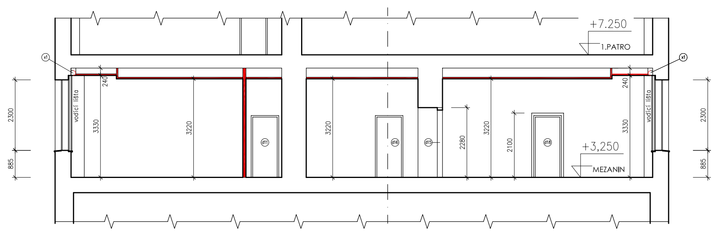

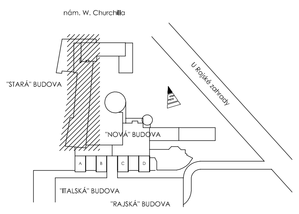

LEGENDA MÍSTNOSTÍ

TABULKA MÍSTNOSTÍ DOTČENÝCH ÚPRAVOU MEZANIN

Č.M.	MÍSTNOST	PLOCHA m2	PODLAHA	ÚPRAVY
M16	VSTUPNÍ HALA	80.61	pod2	nová malba + oprava podkladu, nový podhled, PVC
M17	RELAX STUDENTŮ	31.32	pod2	nová malba + oprava podkladu, nový podhled, PVC
M18	KLUB,VIDEOKONFERENCE	64.68	pod1	nová malba + oprava podkladu, nový podhled, koberec
M19	ZÁZEMÍ KLUBU	12.95	pod2	nová malba + oprava podkladu, nový podhled, PVC
M20	ÚSCHOVNÍ SKŘÍŇKY	18.53	pod2	nová malba + oprava podkladu, nový podhled, PVC
M21	KANCELÁŘ	32.46	pod1	nová malba + oprava podkladu, nový podhled, koberec
M26	SBOROVNA	31.82	pod1	nová malba + oprava podkladu, nový podhled, koberec

TABULKA MÍSTNOSTÍ DOTČENÝCH ÚPRAVOU MEZANIN

Č.M.	MÍSTNOST	PLOCHA m2	PODLAHA	ÚPRAVY
M27	RECEPČNÍ HALA	61.90	pod2	nová malba + oprava podkladu, nový podhled, PVC
M28	RECEPCE	60.63	pod2	nová malba + oprava podkladu, nový podhled, PVC
M29	KANCELÁŘ	13.12	pod1	nová malba + oprava podkladu, nový podhled, koberec
M30	VOLNÝ VÝBĚR	719.12	pod1	nová malba + oprava podkladu, nový podhled, koberec
M31	MULTIMEDIÁLNÍ SÁL	63.31	pod1	nová malba + oprava podkladu, nový podhled, koberec
M32a	STUDOVNA	35.00	pod1	nová malba + oprava podkladu, nový podhled, koberec
M32b	STUDOVNA	30.50	pod1	nová malba + oprava podkladu, nový podhled, koberec

TABULKA MÍSTNOSTÍ DOTČENÝCH ÚPRAVOU MEZANIN

Č.M.	MÍSTNOST	PLOCHA m2	PODLAHA	ÚPRAVY
M35	KANCELÁŘ ŘEDITELE	32.1	pod1	nová malba + oprava podkladu, nový podhled, koberec
M36	KANCELÁŘ ALEPH	19.8	pod1	nová malba + oprava podkladu, nový podhled, koberec
M37a	KANCELÁŘ TAJEMNÍCE	17.3	pod1	nová malba + oprava podkladu, nový podhled, koberec
M37b	ČAJOVÁ KUCHYŇKA	10.7	pod2	nová malba + oprava podkladu, nový podhled, PVC
M38	SERVER	3.3	pod1	nová malba
M41	STUDOVNA	26.04	pod1	nová malba + oprava podkladu, nový podhled, koberec
	TERASA	72.00	pod3	nová dřevěná podlaha
	CELKEM (bez terasy)	1366.19		

LEGENDA MATERIÁLŮ

STÁVAJÍCÍ KCE

NOVÉ KCE

SDK příčka dvojitě opláštěná, konstrukce R-CW 50, plně vyplněna minerální izolací (15kg/m3), Rw=51 dB, tl. 100 mm

Doplnění stávajících příček dle jejich materiálové konstrukce, zděné dozdít, SDK doplnit stejnou konstrukcí

HOFMAN ARCHITEKTI
Dejvická 27
160 00 Praha 6
info@hofman-architekti.cz

Elektronicky podepsal(a) Mgr. Daniel Hofman
Datum: 2017.05.31 11:03:35 CEST

Část dokumentace: DOKUMENTACE ARCHITEKTONICKO STAVEBNÍ

akce:
CENTRUM KNIHOVNICKÝCH A INFORMAČNÍCH SLUŽEB

investor:
VYSOKÁ ŠKOLA EKONOMICKÁ
nám. W. CHURCHILLA 4
PRAHA 3, 130 67

hlp:
Ing. arch. ROBERT HOFMAN

zodp. projektant části:
Ing. arch. ROBERT HOFMAN

vypracoval:
Ing. arch. ROBERT HOFMAN

stupeň:
DOKUMENTACE PRO PROVÁDĚNÍ STAVBY

datum: březen 2017

měřítko: 1:100@A0

č. výkresu: D.1.1 - 2

NOVÝ STAV
PŮDORYS, ŘEZY
MEZANIN